

A chi mi posso rivolgere per orientarmi nella gestione della Sclerosi Multipla e degli aspetti di vita quotidiana?



LA RETE DELLA SM

La **Rete della SM** è composta da servizi ospedalieri e territoriali, che devono collegarsi tra loro per garantire una presa in carico **personalizzata e multidisciplinare**.

Il collegamento avviene tramite il **Centro SM** e il **PUA**.



PARTE OSPEDALIERA

La diagnosi, la terapia e la gestione medico-sanitaria della patologia sono coordinati dal Centro SM in rete con gli altri servizi ospedalieri e territoriali.

Il **Centro SM** ha la regia della tua presa in carico, tramite un **case manager** che deve guidarti nel percorso.

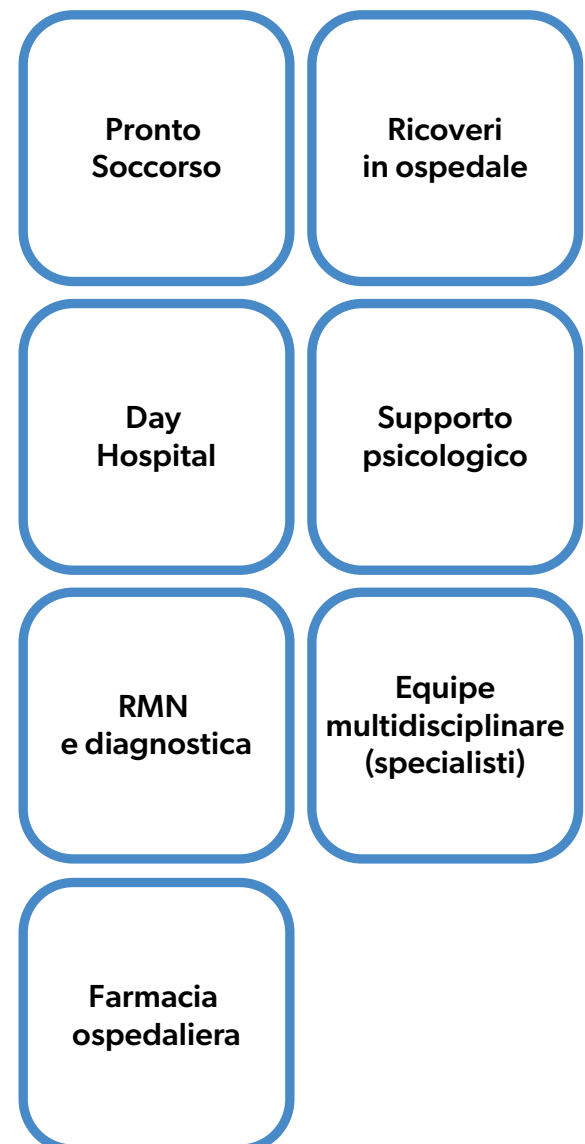

ALTRI SERVIZI

Lavoro, scuola, viaggi, cultura, informazione si aggiungono alla nostra mappa in base al tuo progetto di vita e ai tuoi interessi.

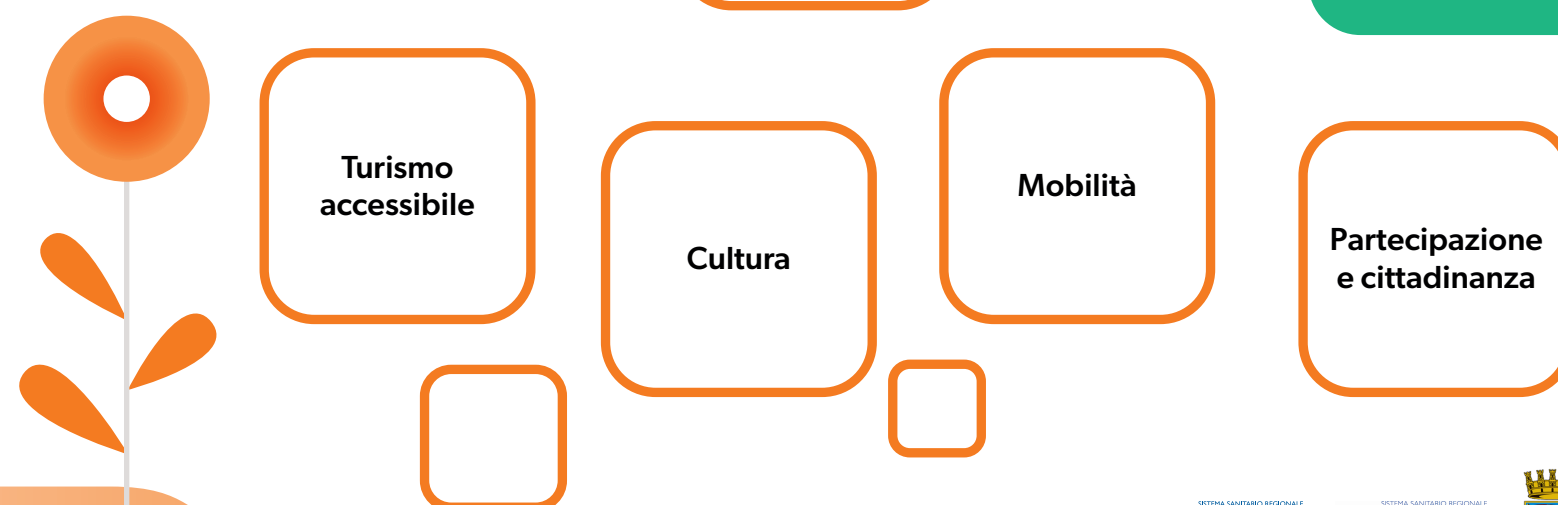

PARTE TERRITORIALE

La rete della SM si allunga anche sul tuo territorio di residenza o domicilio. I servizi territoriali sanitari, sociali e socio-sanitari sono erogati da ASL e Comune secondo il principio di integrazione socio-sanitaria.

Il **PUA - Punto Unico di Accesso** deve orientare, informare e valutare i bisogni con la persona, coinvolgendo il **Medico di Base** (e il **Centro SM**).

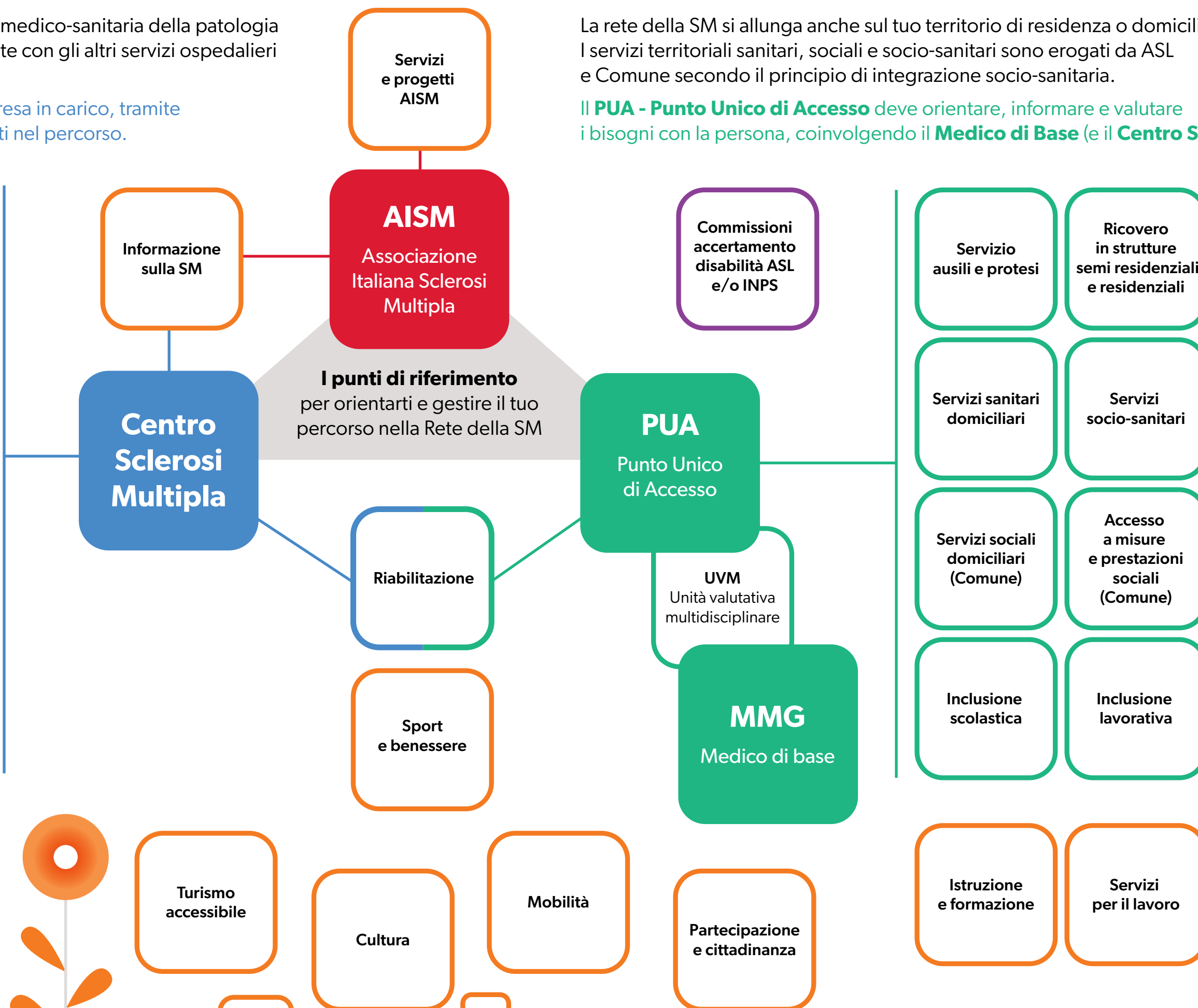

La sclerosi multipla è una condizione complessa, e va gestita con **una presa in carico multidisciplinare e personalizzata**.

Ecco perché la rete della SM deve essere composta da molti servizi, collegati tra loro e coordinati in base al **progetto di vita** della persona e della famiglia.

Centro SM, AISM, PUA e MMG possono aiutarti a saperne di più e ad attivarli.



PDTA

Percorso Diagnostico Terapeutico Assistenziale

Modello organizzativo formalizzato, che ufficializza il funzionamento della rete di patologia, disegnando il percorso di presa in carico e definendo connessioni, tempi, indicatori e responsabilità chiare.



Lo sportello di Accoglienza AISM:

- informa, orienta e supporta la persona con SM, operatori e familiari su tutti i temi legati alla SM;
- ti affianca nell'intera rete della SM
- coopera con tutta la rete del territorio
- monitora la qualità del percorso.

Se qualcosa non va, rivolgiti ad AISM e partecipa a migliorare il percorso per tutte le persone con SM del tuo territorio.